

CAMPUS PATINAJE ARTÍSTICO INICIACIÓN

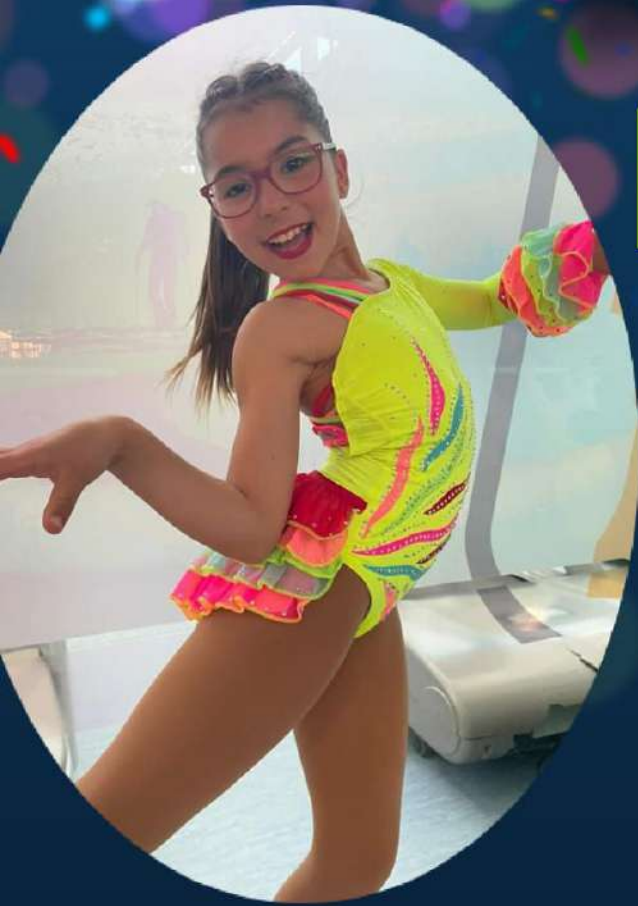

ANIMATE



Jesuitas
PAMPLONA - IRUÑA

DIVERSIÓN SOBRE PATINES

Del 26 al 30 JUNIO

De 9h a 14h

PRECIO 100€

INFORMACIÓN

656260362



CAMPUS PATINAJE ARTISTICO



● FECHA

Del lunes 26 al viernes 30 de Junio , ambos inclusive.

● LUGAR

Instalaciones deportivas del Colegio JESUITINAS

● HORARIO

De 9h a 14h

Los alumnos deberán estar unos minutos antes de las 9 en la puerta trasera del colegio, para entrar con puntualidad .

La salida se efectuará por la misma puerta, los alumnos saldrán a las 14,05 a la puerta.

*Se valorará servicio de 20 minutos antes y 30/45 minutos después en caso de que algún padre necesite por logística de trabajo . Anotar en el apartado VARIOS de la ficha de INSCRIPCION

● PRECIO

100€ por niño

Pago por adelantado al efectuar la INSCRIPCION

● PLAZO DE INSCRIPCIÓN

Abierto desde el lunes 15 de Mayo hasta el lunes 19 de Junio .

Plazas limitadas , preferencia fecha de inscripción .

● DIRIGIDO A:

Niños y niñas de edades comprendidas entre 4 y 12 años (cursos desde 2 de infantil hasta 6 de primaria , ambos incluidos)

No es necesario saber patinar

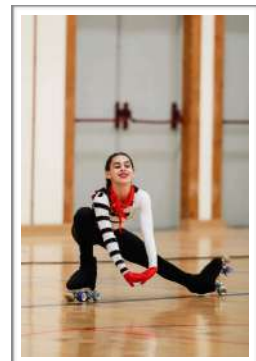

● PROFESORADO

ANA DELGADO ; ENTRENADORA NACIONAL E INTERNACIONAL DE PATINAJE ARTÍSTICO DEL CPA.PAMPLONA (Coordinadora del Campus)

, MAIDER YOLDI y MARTA FERNÁNDEZ ; MONITORAS DE PATINAJE ARTÍSTICO DEL CPA PAMPLONA

● .ACTIVIDADES

CON PATINES

- * Iniciación al patinaje artístico trabajando desde la psicomotricidad , utilizando juegos , ejercicios de equilibrio , trabajo de diversos movimientos de coordinación incluyendo la música en los ejercicios.
- * Experiencias compartidas en pista con patinadoras del Club patinaje artístico Pamplona, que han asistido a campeonatos de España y campeonatos Navarros.



SIN PATINES

- *Manualidades varias
- *Actividades de agua (si el tiempo lo permite)
- * Proyector con imágenes y vídeos del Club (festivales , eventos etc etc)
- *Actividades varias relacionadas con nuestro deporte (coreografías sin patines)
- *Momentos de descanso; almuerzo y ver a patinadoras del club en pista realizando piruetas y saltos.
- *Sorpresas 🥰

● MAS INFORMACIÓN

Ana Delgado 656260362



Redes:

INSTAGRAM : Patin Pamplona

Facebook: Patin Pamplona

DATOS DEL NIÑO/A			
Nombre y Apellidos		DNI	
Fecha de nacimiento		EDAD	
Dirección			
Población		CP	
Colegio			
Número tarjeta sanitaria			

DATOS DE LOS PADRES			
Nombre y apellidos del Padre			
Telefono del padre			
Nombre y apellidos de la madre			
Telefono de la madre			

AUTORIZACIÓN							
Yo _____ con DNI _____ autorizo a que mi hijo/a _____							
participe en el CAMPUS DE PATINAJE ARTÍSTICO que organiza el CPA. PAMPLONA los días 26-27-28-29-30 de Diciembre 202							
PROTECCIÓN DE DATOS							

De acuerdo con la ley orgánica 15/1999 de protección de datos de carácter personal, le informamos que los datos facilitados en este formulario serán incorporados en un fichero creado bajo responsabilidad de CAMPUS PATINAJE ARTÍSTICO con el fin de gestionar las inscripciones y desarrollo de las actividades del campus y llevar a cabo la gestión y enviarle información sobre la actividad

DERECHOS DE IMAGEN			

El club de patinaje artístico Pamplona quiere difundir sus actividades entre los propios usuarios, y por este motivo, se prevé la publicación de fotografías en las propias instalaciones y redes sociales del propio club (Facebook e Instagram) en las que aparezcan individualmente o en grupo los niños que participan en el CAMPUS DE PATINAJE ARTÍSTICO . Por ello, solicita su consentimiento para poder captar, registrar y difundir la imagen de su hijo/a con esta finalidad. Marcar una X en lo deseado;

SI AUTORIZO _____ NO AUTORIZO _____

FICHA DE SALUD			
Enfermedades crónicas y/o alergias			

Padece alguna enfermedad (alergia, asma, alergia alimenticia, epilepsia, otras)? no X si

Cual

Medicación con indicación de horarios y cantidad

*En caso afirmativo debe llenar la autorización de administración de medicamentos adjunta y aportar receta o informe del médico.

Indique cualquier otra cuestión que consideréis necesaria que sepamos

MATERIAL Y ROPA			
Patines de 4 ruedas	Si no tienen de 4 ruedas en su lugar pueden traer de línea , preferiblemente 4 ruedas		
Ropa cómoda y ajustada (chandal, legin, camiseta, top..) Visera Sol	No traer vaqueros No traer vestidos		
Pelo recogido (coleta trenzas moño...etc)			
ALMUERZO	FRUTOA Y/o bocadillo Agua	No bollos, no chucherías , no leche, no yogures	
Un estuche con pinturas			
Kit agua; Bañador Crema sol Toalla pequeña			
VARIOS			

*El Club dispone de algunos (no muchos patines de alquiler de 4 ruedas) que en caso de necesitar podríamos proporcionarlos .
Su Coste es de 10 € para los 5 días.
En caso de alquilarlos los patines se quedarán en las instalaciones los 5 días.

SI PATINES ALQUILER

NUMERO DE
ZAPATILLA

*El horario de entrada es a las 9 y de salida a las 14

En caso de necesidad y si hubiese un número aceptable de niños con dicha necesidad, el horario se ampliará a 8.40 (servicio guardería) y 14.30/14.45 (posibilidad de comer) con un coste adicional de 15€

SI NECESITO SERVICIO DE AMPLIACIÓN HORARIO_____

NUMERO DE CUENTA DEL CLUB			
ES84 3035 0190 1519 0002 2538			
CONCEPTO	NOMBRE NIÑO/A + NOMBRE COLEGIO		
ENVIAR JUSTIFICANTE DE PAGO; uno de estos dos Correos o por watsapp a 656260362	anad31@live.com uxuepola@gmail.com		

La INSCRIPCIÓN será oficial una vez recibamos el justificante de pago.

ATENTAMENTE
CPA.PAMPLONA

